

5.0. Skattar og opinber gjöld:

Leigutaki greiðir alla skatta og gjöld af lóðinni til hins opinbera, sem lagðir kunna að verða á leigulóðina sem gjaldstofn.

6.0. Framsal leiguréttar - veðsetning - þinglýsing.

Heimilt er leigutaka að selja eða veðsetja leigurétt sinn samkvæmt samningi þessum ásamt með húsum sínum og mannvirkjum á lóðinni.

Skylt er leigutaka að láta þinglesa þennan leigusamning á sinn kostnað, að öðrum kosti getur sveitarstjórn látið þinglesa hann á kostnað leigutaka.

7.0. Leigutími:

Með framanrituðum skilmálum er leigutaka leigð lóðin til ótakmarkaðs tíma svo lengi sem hann eða þeir, er í hans stað koma, fullnægja skyldum sínum samkvæmt samningum.

8.0. Ágreiningsmál:

Rísi mál út af samningi þessum skal það rekið fyrir Héraðsdómi Norðurlands eystra.

Sveitarstjóri Langanesbyggðar 27 / 5 2014,

Sveitarstjóri
Langanesbyggðar

Samþykkur framanrituðum grunnlóðasamningi.

(leigutaki)

Skjal nr.
Móttekið til þinglýsingar

14. júlí 2014

Stimpilgjald kr. _____
Þingl. gjald kr. 2.000.-

Vottar að rétri dagsetningu, undirskrift og fjárræði útgefanda:

Sveala Svavarsdóttir 260766-4069
nafn/kennitala:

Daqbjört Þraclóttir 041159-2809
nafn/kennitala:

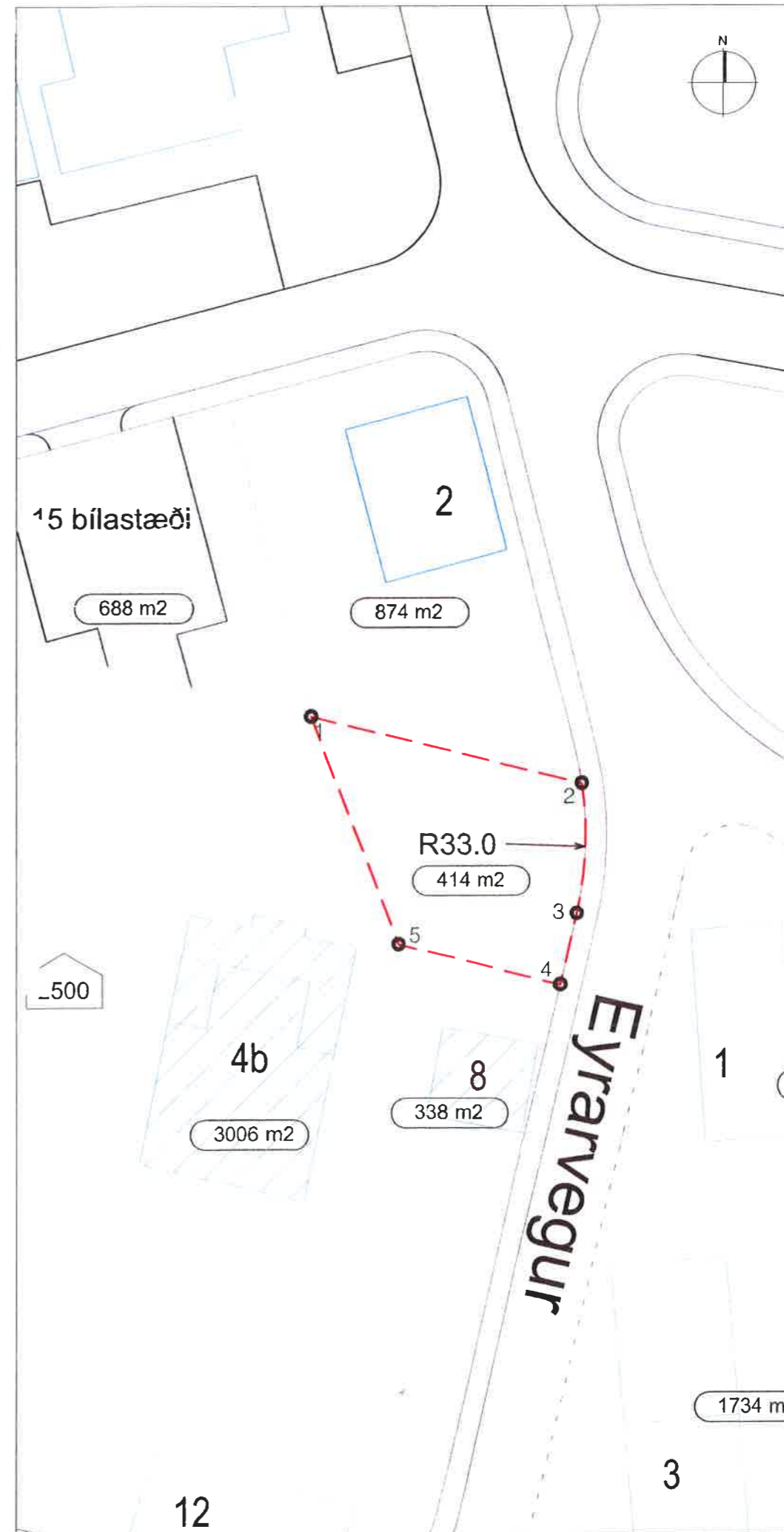

Lóðarblað
Pórshöfn -
Langanesbyggð
Eyrarvegur 6

DAGS.

Hnitaskrá í GPS hnitum

- 1)
x: 664948.4920
y: 638330.8083
66°11.8659050(N)
15°20.2333119(W)
- 2)
x: 664974.1808
y: 638324.4397
66°11.8616841(N)
15°20.1996535(W)
- 3)
x: 664973.6980
y: 638312.0940
66°11.8550684(N)
15°20.2012474(W)
- 4)
x: 664972.1411
y: 638312.0940
66°11.8515082(N)
15°20.2038352(W)
- 5)
x: 664956.7741
y: 638309.2094
66°11.8540463(N)
15°20.2239676(W)

Flatarmál lóðar: 414m2

Hnit eru gefin upp í GPS dd.mmm.mmm

Mælikvarði 1:500 m.v A4
Hanna - J. Tórnadó ASP
Akureyri 9 maí 2014

teikn
RÁÐGJÖF OG RÖMMUN
Skipagata 12, 600 Akureyri
sími: 461-2800
fax: 462-7789
info@teikn.is
www.teikn.is